

Situation de fait = Situation de droit

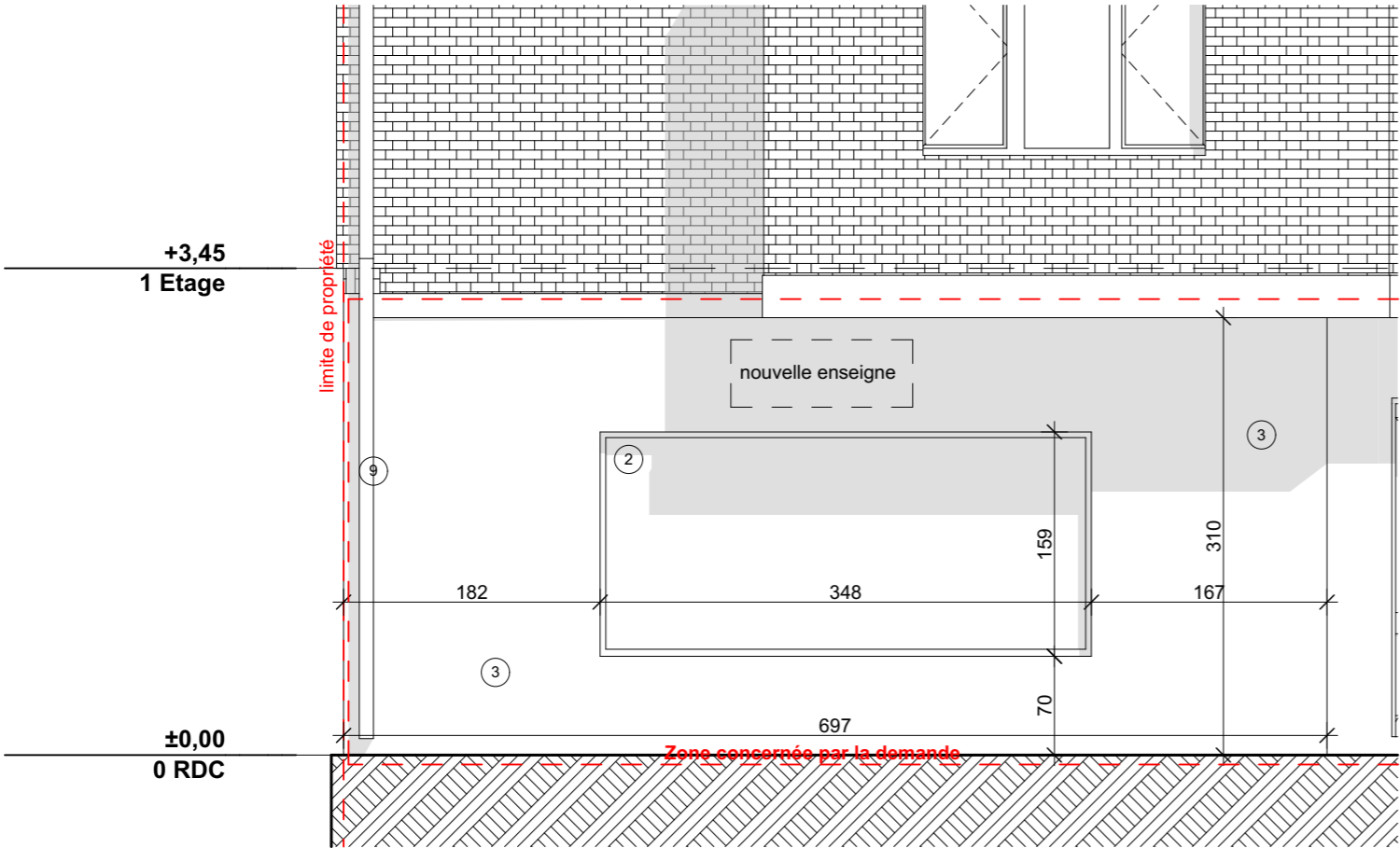

Façade Rue vanderkindere 355 1:50

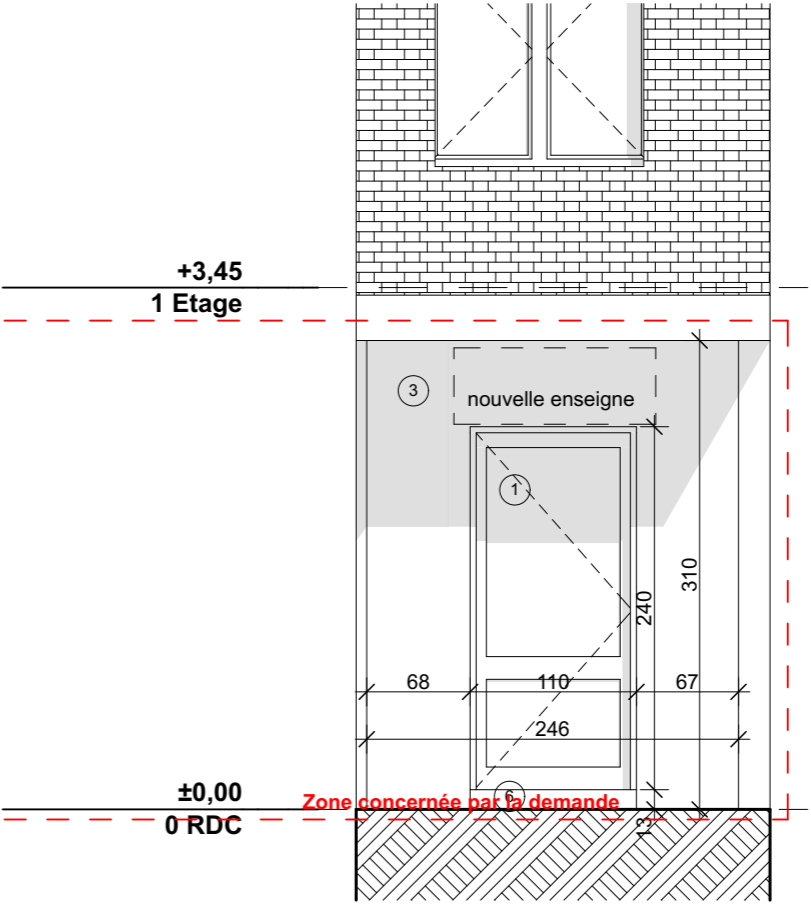

façade Rue Général Lotz36 1:50

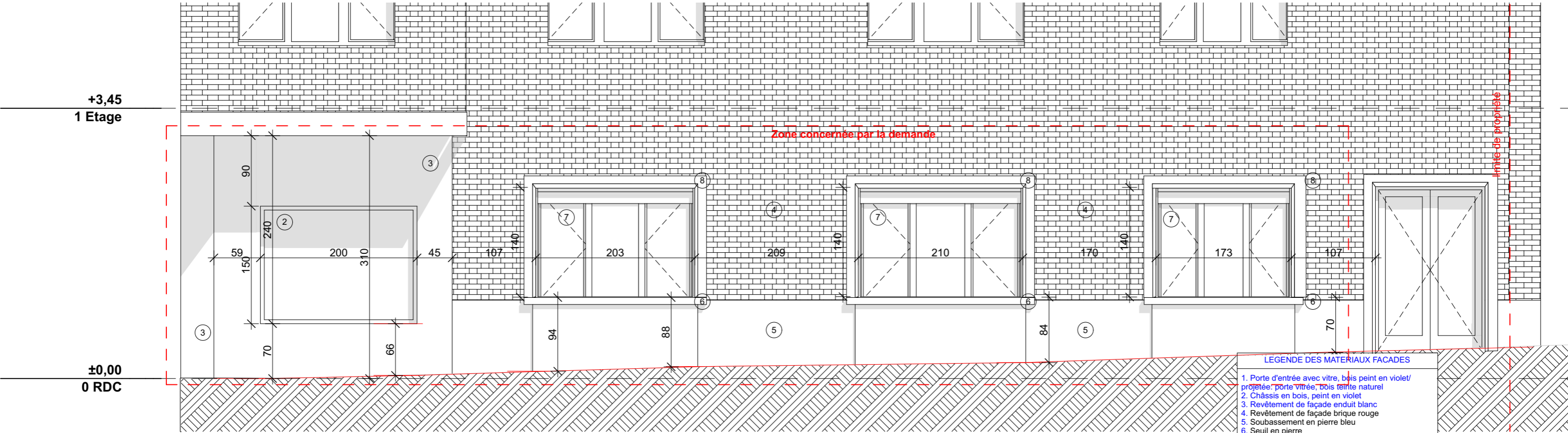

Façade Rue Général Lotz36 1:50

- LEGENDE DES MATERIAUX FACADES
- 1. Porte d'entrée avec vitre, bois peint en violet/ projetée: porte vitrée, bois teinte naturel
  - 2. Châssis en bois, peint en violet
  - 3. Revêtement de façade enduit blanc
  - 4. Revêtement de façade brique rouge
  - 5. Soubassement en pierre bleu
  - 6. Seuil en pierre
  - 7. Actuel : Châssis PVC blanc/ Projetée : Châssis en bois teinte naturel
  - 8. Encadrement en granito
  - 9. DEP
  - 10. Châssis en bois de ton naturel
  - 11. Porte en bois de ton naturel

Situation de fait

Maître d'ouvrage

Mr Agapito Antonio  
BeerBar1180 srl Rue  
Gabrielle n°37, 1180  
Uccle

0489 06 12 48  
beerbar1180@gmail.com

Adresse :

Rue Général Lotz 36 /  
Rue Vanderkindere 353  
- 1180 Uccle

Cadastre : C4a38

Architecte

Eric Olivier

Architecte  
ADC  
Rue de Stourmont, 131 1050 Bruxelles  
T:02/428 27 88 - F:02/428 29 20 - M:0475/25 27 19

PERMIS

N° dossier	
Date	25/07/25
Echelle	1:50, 1:100
N° plan	5/7

façades

Modifications	
A	Modifications suite au incomplet datant du 26/6/2025